



# PROCESO DE ADMISIÓN

# 2025

**Cuarta  
Convocatoria**  
Del 13 de Noviembre al  
11 de Diciembre 2024





# SOMOS LA SALLE



## PROCESO DE ADMISIÓN 2025

## ¡UNA GRAN ELECCIÓN!

- ★ Preescolar
- ★ Primaria
- ★ Secundaria



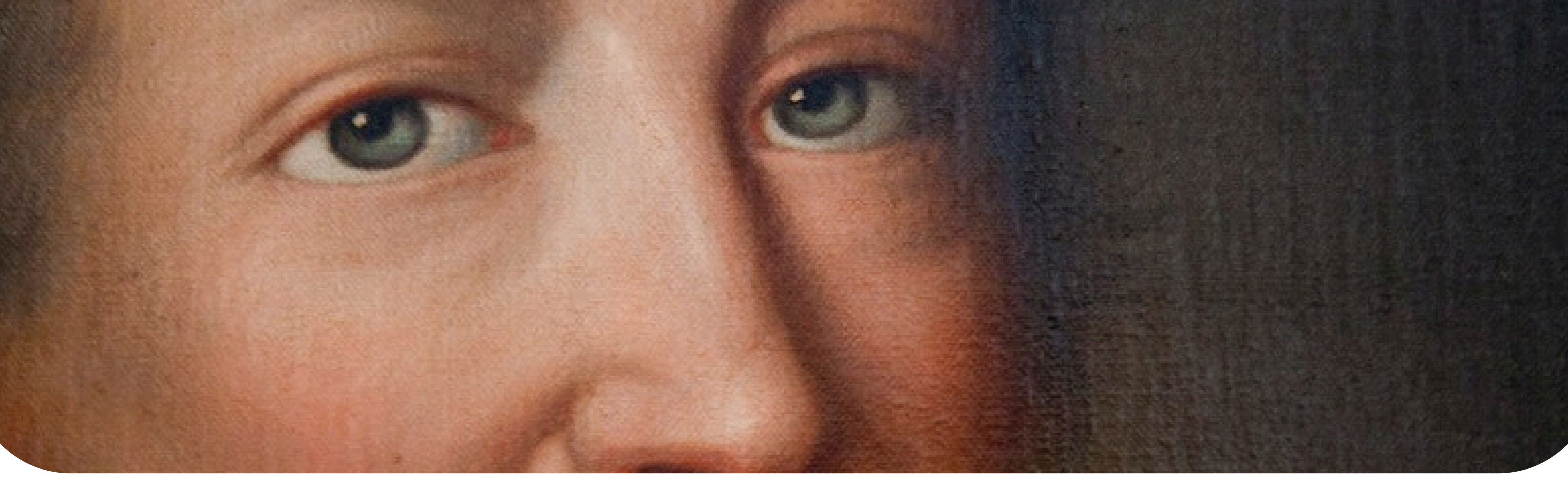

## ¿QUIÉNES SOMOS?

Somos un Centro Educativo católico, lo cual no es obstáculo para la admisión de alumnos de otros credos religiosos, quienes asumen los principios y líneas fundamentales de acción que establece el Ideario Lasallista y que inspiran la opción educativa humana y cristiana ofrecida por la obra. Nuestra oferta educativa va desde el preescolar hasta undécimo grado.



## NUESTRA MISIÓN

Somos una institución educativa inspirada en el carisma de San Juan Bautista de La Salle que brinda una educación de calidad y altos estándares académicos a la luz de los procesos del Ideario Educativo Lasallista, formando niños y jóvenes con resiliencia, conciencia ecológica y competencias socioemocionales, que le ayude a responder los desafíos del mundo actual.

# Admisiones 2025

## NUESTRA VISIÓN

Ser referente educativo en Nicaragua y de reconocimiento internacional, con una propuesta curricular innovadora y de calidad, liderando en la implementación de nuevas tecnologías de la información y conectividad (TICX) que permitan al estudiante el desarrollo de competencias multidisciplinares para desempeñarse con seguridad en un mundo globalizado y competitivo; animado por los Hermanos de las Escuelas Cristianas y la Comunidad Educativa garantizando así una formación eficaz de calidad humana y cristiana.





# En La Salle Encontrarás

## Grupos Pastorales

Semillas y Sembradores lasallistas



Apóstoles y Misioneros lasallistas



## Atención humana, Psicológica y Espiritual

Eucaristías



Convivencias



Retiros



Orientación  
vocacional



# En La Salle Encontrarás

**Fortalecimiento de competencias digitales, tecnológicas y académicas**

Plataformas que complementan el aprendizaje de nuestros estudiantes

**IBEC**  
Here for You

Mc Graw Hill **ALEKS**

**matific**

**Pearson**

**Campos y canchas deportivas**

**Fútbol**

**Volleyball**

**Basketball**

**Baseball**





# En La Salle Encontrarás

## Laboratorio de robótica

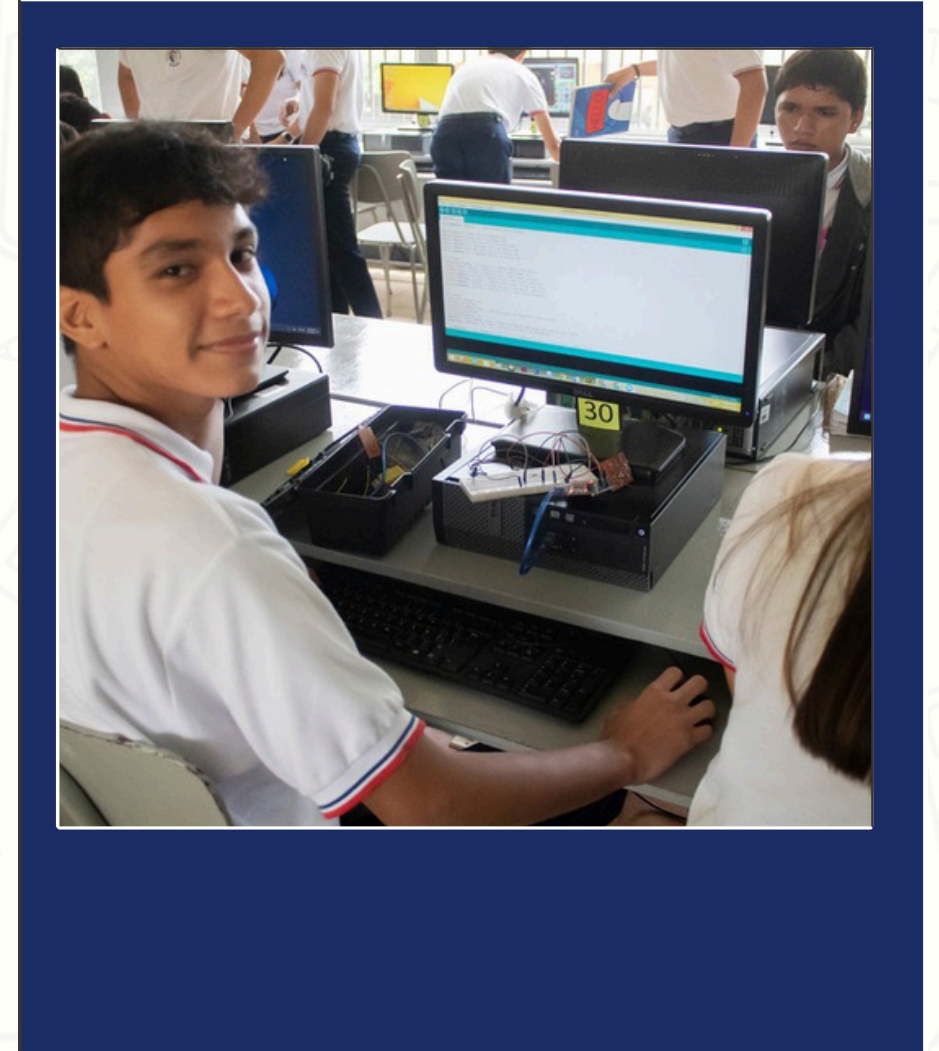

## Actividades extracurriculares

Danza

Deporte

Pintura

Natación





# En La Salle Encontrarás

## Piscina

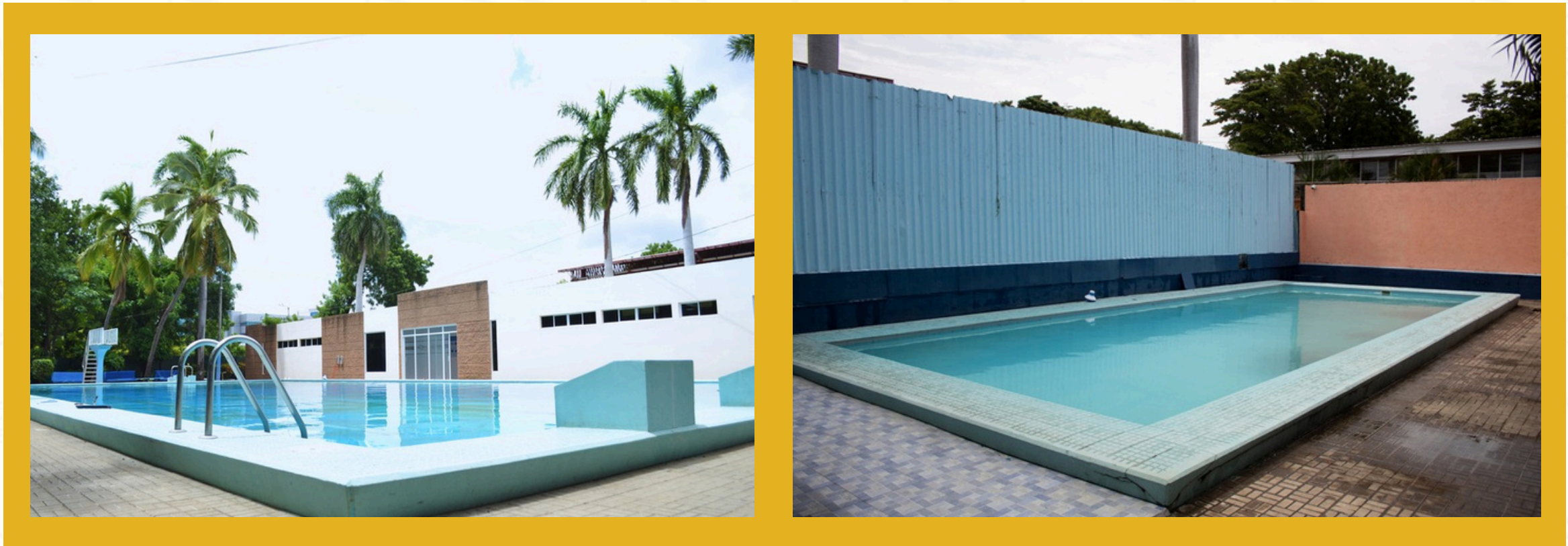

## Enfermería escolar



## Seguridad permanente





# En La Salle Encontrarás

**Educación de calidad académica con calidez humana**





# ARANCELES 2025

DETALLES	I NIVEL	II NIVEL	III NIVEL	1°-11° grado
Derecho a pruebas de admisión	C\$ 950.00	C\$ 950.00	C\$ 950.00	C\$ 950.00
Cuota de afiliación	C\$3,000.00	C\$3,000.00	C\$3,000.00	C\$3,000.00
<b>Total</b>	<b>C\$3,950.00</b>	<b>C\$3,950.00</b>	<b>C\$3,950.00</b>	<b>C\$3,950.00</b>
Cuota de matrícula	C\$4,000.00	C\$4,000.00	C\$4,000.00	C\$4,000.00
Enero (Mensualidad)	C\$4,100.00	C\$4,060.00	C\$4,060.00	C\$4,050.00
Servicios especiales (Uso de plataformas)	C\$1,050.00	C\$1,050.00	C\$1,050.00	C\$1,050.00
Papelería	C\$ 760.00	C\$ 760.00	C\$ 760.00	C\$ 760.00
Seguro obligatorio	C\$ 860.00	C\$ 860.00	C\$ 860.00	C\$ 860.00
Carnet (Sujeto a variación)	C\$ 170.00	C\$ 170.00	C\$ 170.00	C\$ 170.00
<b>Total al hacer la matrícula</b>	<b>C\$10,940.00</b>	<b>C\$10,900.00</b>	<b>C\$10,900.00</b>	<b>C\$10,890.00</b>
Mensualidades (Febrero a Diciembre)	C\$4,100.00	C\$4,060.00	C\$4,060.00	C\$4,050.00
Cuotas MATIFIC anual 1° grado (Febrero)	C\$ ----	C\$ ----	C\$ ----	C\$780.00
Cuotas MATIFIC anual 2° y 3° grado (Marzo)	C\$ ----	C\$ ----	C\$ ----	C\$780.00
Cuota ALEKS anual 4° a 6° grado (Febrero)	C\$ ----	C\$ ----	C\$ ----	C\$1,060.00
Cuota ALEKS anual secundaria (Marzo)	C\$ ----	C\$ ----	C\$ ----	C\$1,060.00
Cuotas de Computación (Marzo y Julio)	C\$ ----	C\$ ----	C\$1,220.00	C\$1,220.00
Cuota IBEC (Mayo)	C\$ ----	C\$ ----	C\$ ----	C\$ 820.00



# ★ Proceso de Admisión 2025

Para dar inicio con nuestro proceso de admisión se deben realizar los siguientes pasos:

- 1** Ingresa a nuestra página web oficial: [www.lasalle.edu.ni](http://www.lasalle.edu.ni)
- 2** En el Menú principal, dar clic en la sección de Admisiones.
- 3** Realizar la solicitud electrónica de admisión, llenando el formulario con la información solicitada, al responderlo, usar letra mayúscula y no acentuar nombres y apellidos, además, debe adjuntar la papelería en formato **PDF**. Estará disponible de lunes a viernes de 7:00 am a 1:00 pm

Para el estudiante de nuevo ingreso que se admisione a Preescolar y no cuente con código MINED, por favor escribir en el campo: **LASALLE2025**

- 4** Una vez completado el formulario deberá pulsar el botón “enviar formulario”. Con el código generado, deberá efectuar el pago en la sucursal de BANPRO bajo el concepto de “Derecho a Prueba de Admisión 2025” el pago debe efectuarse el día siguiente de haber llenado el formulario.

- 5** Realizado el pago por “Derecho a Prueba de Admisión 2025”, en el transcurso del día, el tutor asignado (persona que representa al estudiante) recibirá en su correo electrónico personal, una cuenta de correo institucional para el estudiante candidato, que tendrá una contraseña temporal con vigencia de 24 horas. Debe acceder a este correo y crear credencial de acceso (contraseña) personalizada.

## Importante:

Se le recomienda acceder al correo institucional en las siguientes **24 horas** para evitar inconvenientes en los accesos.

- 6** Descargar en nuestra Página Web, en la sección de Admisiones, las listas de competencias a evaluar en las pruebas, de acuerdo al nivel o grado correspondiente a aplicar.





# ★ Pruebas de Admisión

## \*PRUEBAS

## MODALIDAD

## ASIGNATURAS

**Académica**

**Presencial**

- Matemática
- Lengua y Literatura
- Comprensión Lectora

**Psicológica**

**Presencial**

## ★ Resultados de admisión



Los resultados de las pruebas de admisión se enviarán por correo electrónico institucional (Sábado **25** de Enero) una vez que se haya entregado la **papelería en físico**, adjuntados en el formulario en línea, a la Licda. Gisselle Reyes.

**\*Las pruebas de admisión son propiedad del colegio. Los resultados son inapelables\***





# Papelería General

- 1** Llenar y enviar formulario (hoja de datos personales) en el menú principal, sección: **Admisiones** en la página web oficial.
- 2** Carta de solicitud dirigida al Hno. Director Juan Manuel Fletes Ulloa.
- 3** Una foto tamaño carnet.
- 4** Partida de nacimiento y fe de bautismo (Original).
- 5** Fotocopias de cédula de identidad de padres y/o tutor. Para los estudiantes extranjeros, fotocopia de cédula de residencia de padres de familia.
- 6** Certificado de notas finales y hoja de traslado. (Estudiantes de 2° a 9° grado).  
  
Últimas evaluaciones, de los estudiantes de II, III nivel y 1° grado.
- 7** Estudiantes extranjeros deben presentar calificaciones debidamente autenticadas con resolución ministerial del país de procedencia y nacional.
- 8** Constancia de Solvencia Económica de mensualidades del colegio actual.
- 9** Constancia de Conducta, mínimo de 90 puntos con el Código MINED.
- 10** Fotocopia de tarjeta de vacunación (estudiantes de preescolar)
- 11** En caso de padres separados, enviar copia de documento de tutela legal.

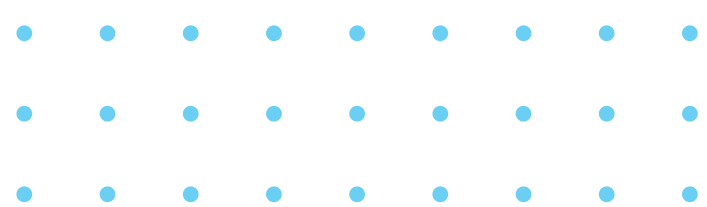





# Requisitos para Preescolar y Primer grado

## Primer nivel

Tener **3 años** cumplidos o cumplirlos hasta el **28 de febrero 2025**

## Tercer nivel

Tener **5 años** cumplidos o cumplirlos hasta el **28 de febrero 2025**

## Segundo nivel

Tener **4 años** cumplidos o cumplirlos hasta el **28 de febrero 2025**

## Primer Grado

Tener **6 años** cumplidos o cumplirlos hasta el **28 de febrero 2025**





# Leer los pasos del proceso de admisión para conocer el orden de los pagos:

- El pago de cuota de afiliación y matrícula se realiza en sucursales BANPRO.
- La no cancelación de la cuota de afiliación y matrícula, en el período establecido, autoriza al centro a ofrecer el cupo a otro alumno.
- Se habilitarán otras formas de pagos, a partir del año 2025.



## ★ Calendario – Prueba de Admisiones 2025

### Información general y pago por derecho a prueba de admisión 2025.

#### Cuarta Convocatoria

Del 13 de Noviembre  
al 11 de Diciembre 2024

- El formulario de solicitud de admisión, se publicará en la Página Web oficial y estará disponible únicamente de lunes a viernes, en horario de **7:00 a.m. a 1:00 p.m.** para alumnos de nuevo ingreso.
- En el caso de ser reingreso, por favor escribir al correo **info@lasalle.edu.ni** antes de llenar el formulario.







# Calendario – Prueba de Admisiones

## Preescolar y primer grado

GRADO	FECHA	PRUEBA
I Y II NIVEL	15 Enero	<p><b>Psicológica</b>            8:00 - 10:30 a.m en Sala de Audiovisuales 2            Previamente dar respuesta al formulario que se enviará</p>
III NIVEL Y I° GRADO	14 Enero	<p><b>Psicológica</b>            8:00 - 10:30 a.m en Sala de Audiovisuales 2            Previamente dar respuesta al formulario que se enviará</p>
	15 Enero	<p><b>Académica</b>            8:00 - 10:30 a.m.</p>





# Calendario Prueba de Admisiones

## Segundo a noveno grado

GRADO	FECHA	PRUEBA
• 2do a 9no Grado	13 Enero	<b>Psicológica</b> 8:00 - 11:30 a.m. en Sala de Audiovisuales 2 <b>Previamente dar respuesta al formulario que se enviará</b>
	14 Enero	<b>Académica</b> 8:00 - 11:30 a.m







# ADMISIONES

## 2025

**Teléfonos**

**+(505) 2278-0165 / +(505) 2277-0430**



[www.lasalle.com.ni](http://www.lasalle.com.ni)



[lasallepedagogicomanagua](https://www.facebook.com/lasallepedagogicomanagua)



[info@lasalle.edu.ni](mailto:info@lasalle.edu.ni)



[Institutopedagogicolasalle](https://www.instagram.com/Institutopedagogicolasalle)

¡Viva Jesús en nuestros corazones! ¡Por siempre!