

PROCESO DE ADMISIÓN 2025

II Convocatoria:

Del 26 de Agosto al 20 de Septiembre 2024



**SOMOS
LA SALLE**



PROCESO DE ADMISIÓN 2025

**¡UNA GRAN
ELECCIÓN!**

- ★ **Preescolar**
- ★ **Primaria**
- ★ **Secundaria**

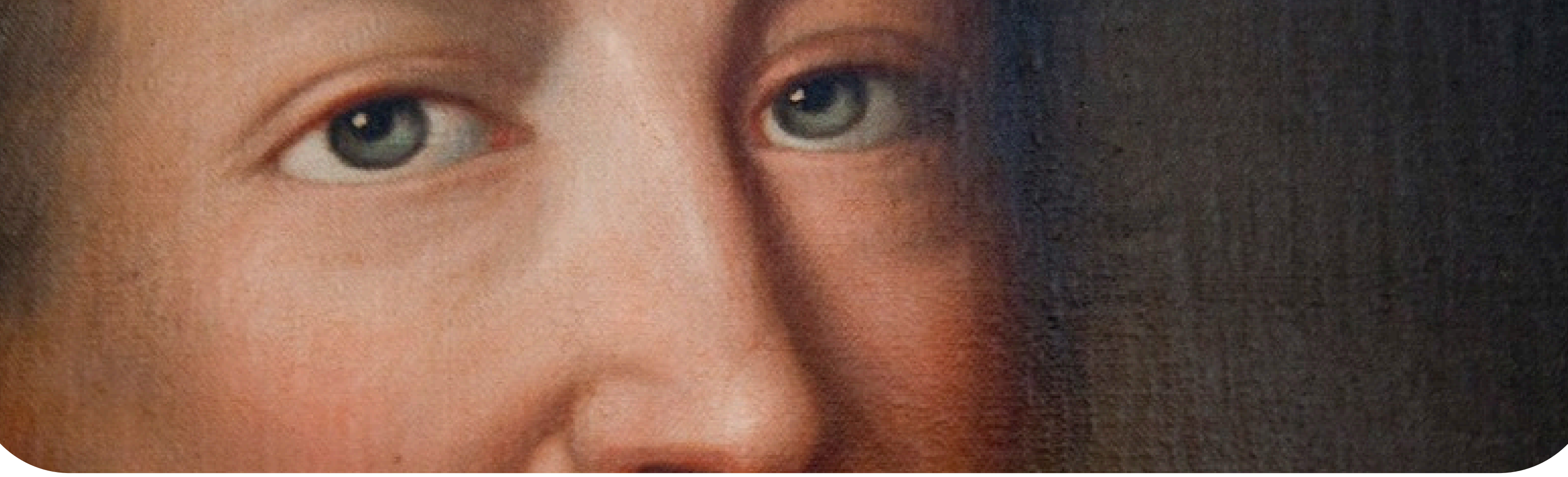

¿QUIÉNES SOMOS?

Somos un Centro Educativo católico, lo cual no es obstáculo para la admisión de alumnos de otros credos religiosos, quienes asumen los principios y líneas fundamentales de acción que establece el Ideario Lasallista y que inspiran la opción educativa humana y cristiana ofrecida por la obra. Nuestra oferta educativa va desde el preescolar hasta undécimo grado.



NUESTRA MISIÓN

Somos una institución educativa inspirada en el carisma de San Juan Bautista de La Salle que brinda una educación de calidad y altos estándares académicos a la luz de los procesos del Ideario Educativo Lasallista, formando niños y jóvenes con resiliencia, conciencia ecológica y competencias socioemocionales, que le ayude a responder los desafíos del mundo actual.

Admisiones 2025

NUESTRA VISIÓN

Ser referente educativo en Nicaragua y de reconocimiento internacional, con una propuesta curricular innovadora y de calidad, liderando en la implementación de nuevas tecnologías de la información y conectividad (TICX) que permitan al estudiante el desarrollo de competencias multidisciplinares para desempeñarse con seguridad en un mundo globalizado y competitivo; animado por los Hermanos de las Escuelas Cristianas y la Comunidad Educativa garantizando así una formación eficaz de calidad humana y cristiana.



En La Salle Encontrarás

Grupos Pastorales

Semillas y Sembradores lasallistas

Apóstoles y Misioneros lasallistas



Atención humana, Psicológica y Espiritual

Eucaristías

Convivencias

Retiros

Orientación
vocacional



En La Salle Encontrarás

Fortalecimiento de competencias digitales, tecnológicas y académicas

Plataformas que complementan el aprendizaje de nuestros estudiantes

IBEC
Here for You

Mc Graw Hill **ALEKS**

matific

Pearson

Campos y canchas deportivas

Fútbol

Volleyball

Basketball

Baseball



En La Salle Encontrarás

Laboratorio de robótica

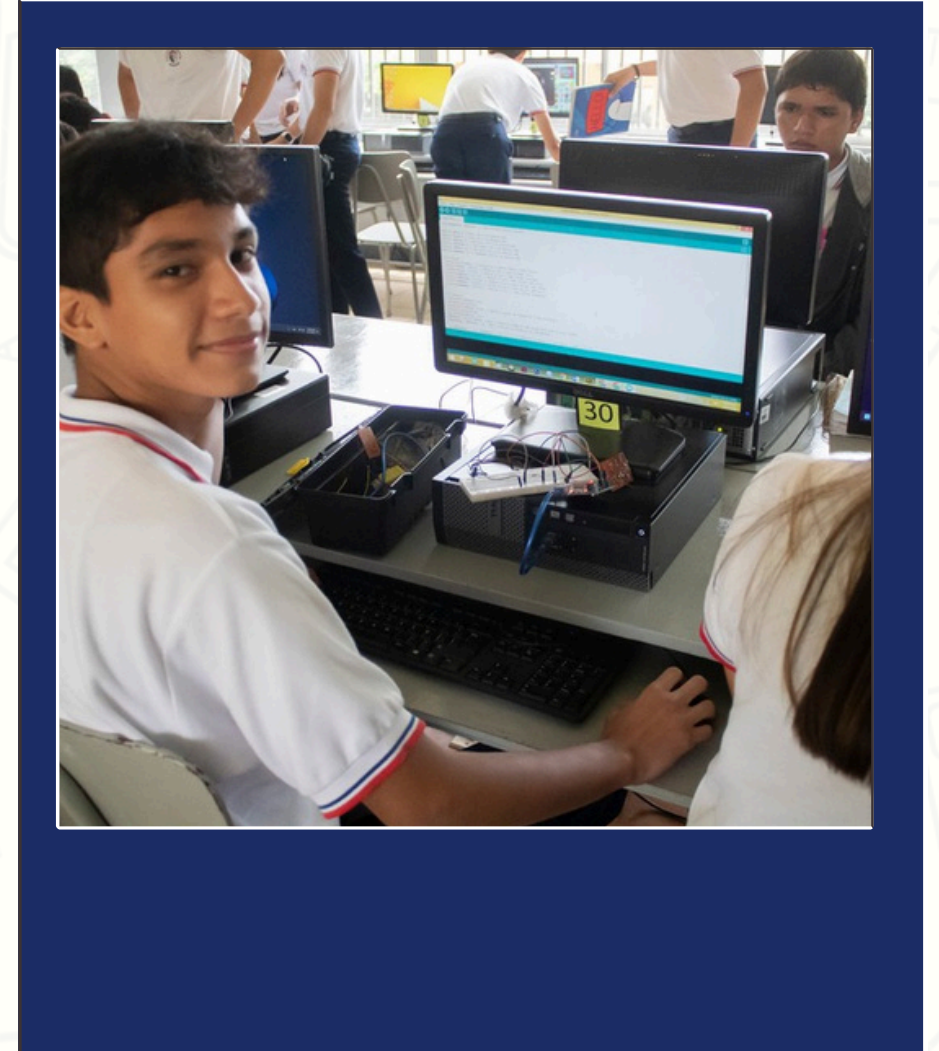

Actividades extracurriculares

Danza

Deporte

Pintura

Natación



En La Salle Encontrarás

Piscina

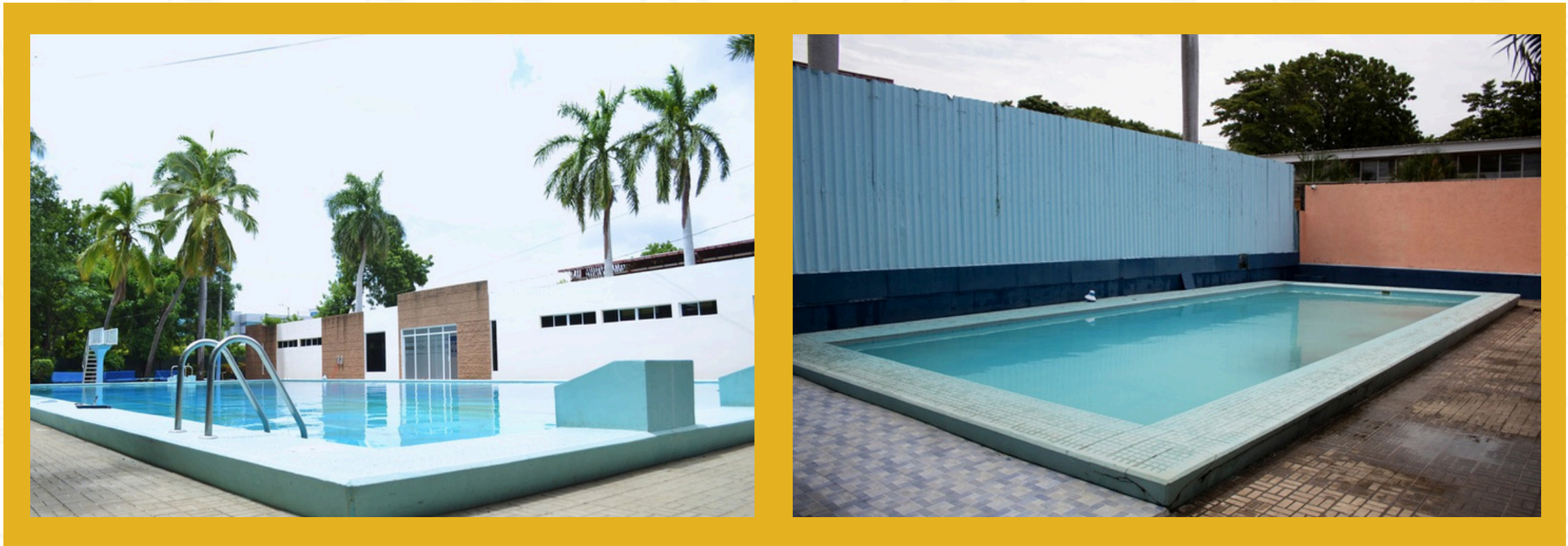

Enfermería escolar



Seguridad permanente



En La Salle Encontrarás

Educación de calidad académica con calidez humana



ARANCELES 2025

DETALLES	I NIVEL	II NIVEL	III NIVEL	1°-11° grado
Derecho a pruebas de admisión	C\$ 950.00	C\$ 950.00	C\$ 950.00	C\$ 950.00
Cuota de afiliación	C\$3,000.00	C\$3,000.00	C\$3,000.00	C\$3,000.00
Total	C\$3,950.00	C\$3,950.00	C\$3,950.00	C\$3,950.00
Cuota de matrícula	C\$4,000.00	C\$4,000.00	C\$4,000.00	C\$4,000.00
Enero (Mensualidad)	C\$4,100.00	C\$4,060.00	C\$4,060.00	C\$4,050.00
Servicios especiales (Uso de plataformas)	C\$1,050.00	C\$1,050.00	C\$1,050.00	C\$1,050.00
Papelería	C\$ 760.00	C\$ 760.00	C\$ 760.00	C\$ 760.00
Seguro obligatorio	C\$ 860.00	C\$ 860.00	C\$ 860.00	C\$ 860.00
Carnet (Sujeto a variación)	C\$ 170.00	C\$ 170.00	C\$ 170.00	C\$ 170.00
Total al hacer la matrícula	C\$10,940.00	C\$10,900.00	C\$10,900.00	C\$10,890.00
Mensualidades (Febrero a Diciembre)	C\$4,100.00	C\$4,060.00	C\$4,060.00	C\$4,050.00
Cuotas MATIFIC anual 1° grado (Febrero)	C\$ ----	C\$ ----	C\$ ----	C\$780.00
Cuotas MATIFIC anual 2° y 3° grado (Marzo)	C\$ ----	C\$ ----	C\$ ----	C\$780.00
Cuota ALEKS anual 4° a 6° grado (Febrero)	C\$ ----	C\$ ----	C\$ ----	C\$1,060.00
Cuota ALEKS anual secundaria (Marzo)	C\$ ----	C\$ ----	C\$ ----	C\$1,060.00
Cuotas de Computación (Marzo y Julio)	C\$ ----	C\$ ----	C\$1,220.00	C\$1,220.00
Cuota IBEC (Mayo)	C\$ ----	C\$ ----	C\$ ----	C\$ 820.00

★ Proceso de Admisión 2025

Para dar inicio con nuestro proceso de admisión se deben realizar los siguientes pasos:

- 1** Ingresa a nuestra página web oficial: www.lasalle.edu.ni
- 2** En el Menú principal, dar clic en la sección de Admisiones.
- 3** Realizar la solicitud electrónica de admisión, llenando el formulario con la información solicitada, al responderlo, usar letra mayúscula y no acentuar nombres y apellidos, además, debe adjuntar la papelería en formato **PDF**. Estará disponible de lunes a viernes de 7:00 am a 1:00 pm

Para el estudiante de nuevo ingreso que se admisione a Preescolar y no cuente con código MINED, por favor escribir en el campo: **LASALLE2025**

- 4** Una vez completado el formulario deberá pulsar el botón “enviar formulario”. Con el código generado, deberá efectuar el pago en la sucursal de BANPRO bajo el concepto de “Derecho a Prueba de Admisión 2025” el pago debe efectuarse el día siguiente de haber llenado el formulario.

- 5** Realizado el pago por “Derecho a Prueba de Admisión 2025”, en el transcurso del día, el tutor asignado (persona que representa al estudiante) recibirá en su correo electrónico personal, una cuenta de correo institucional para el estudiante candidato, que tendrá una contraseña temporal con vigencia de 24 horas. Debe acceder a este correo y crear credencial de acceso (contraseña) personalizada.

Importante:

Se le recomienda acceder al correo institucional en las siguientes **24 horas** para evitar inconvenientes en los accesos.

- 6** Descargar en nuestra Página Web, en la sección de Admisiones, las listas de competencias a evaluar en las pruebas, de acuerdo al nivel o grado correspondiente a aplicar.



★ Pruebas de Admisión

*PRUEBAS

MODALIDAD

ASIGNATURAS

Académica

Presencial

- Matemática
- Lengua y Literatura
- Comprensión Lectora

Psicológica

Presencial

★ Resultados de admisión



Los resultados de las pruebas de admisión se enviarán por correo electrónico institucional (Lunes **21** de Octubre) una vez que se haya entregado la **papelería en físico**, adjuntados en el formulario en línea, a la Licda. Gisselle Reyes.

Las pruebas de admisión son propiedad del colegio. Los resultados son inapelables



Papelería General

- 1** Llenar y enviar formulario (hoja de datos personales) en el menú principal, sección: **Admisiones** en la página web oficial.
- 2** Carta de solicitud dirigida al Hno. Director Juan Manuel Fletes Ulloa.
- 3** Una foto tamaño carnet.
- 4** Partida de nacimiento y fe de bautismo (Original).
- 5** Fotocopias de cédula de identidad de padres y/o tutor. Para los estudiantes extranjeros, fotocopia de cédula de residencia de padres de familia.
- 6** Certificado de notas del Primer y Segundo Corte Evaluativo. (Estudiantes de 2° a 9° grado).

Últimas evaluaciones, de los estudiantes de II, III nivel y 1° grado.
- 7** Estudiantes extranjeros deben presentar calificaciones debidamente autenticadas con resolución ministerial del país de procedencia y nacional.
- 8** Constancia de Solvencia Económica de mensualidades del colegio actual.
- 9** Constancia de Conducta, mínimo de 90 puntos con el Código MINED.
- 10** Fotocopia de tarjeta de vacunación (estudiantes de preescolar)
- 11** En caso de padres separados, enviar copia de documento de tutela legal.
- 12** Al finalizar el curso escolar, deberá entregar las notas finales y la hoja de traslado 2025 del 04 al 06 de Diciembre.





Requisitos para Preescolar y Primer grado

Primer nivel

Tener **3 años** cumplidos o cumplirlos hasta el **28 de febrero 2025**



Segundo nivel

Tener **4 años** cumplidos o cumplirlos hasta el **28 de febrero 2025**

Tercer nivel

Tener **5 años** cumplidos o cumplirlos hasta el **28 de febrero 2025**

Primer Grado

Tener **6 años** cumplidos o cumplirlos hasta el **28 de febrero 2025**

★ Visita Guiada para **nuevos Ingresos**



Jueves 19 de Septiembre 2024.



Instituto Pedagógico La Salle



1:30 – 2:30 Pm

Llamar y/o enviar correo electrónico a la Lic. Gisselle Reyes, para agendar asistencia a la visita guiada.



info@lasalle.edu.ni

****Último día para agendar asistencia: Martes 17 de Septiembre 2024.**



www.lasalle.edu.ni



Semáforos Villa Fontana
150 metros al oeste



(505) 2278-0165

Leer los pasos del proceso de admisión para conocer el orden de los pagos:

- El pago de cuota de afiliación y matrícula se realiza en sucursales BANPRO.
- La no cancelación de la cuota de afiliación y matrícula, en el período establecido, autoriza al centro a ofrecer el cupo a otro alumno.
- Se habilitarán otras formas de pagos, a partir del año 2025.



★ Calendario – Prueba de Admisiones 2025

Información general y pago por derecho a prueba de admisión 2025.

II Convocatoria

26 de Agosto al 20 de
Septiembre 2024

- El formulario de solicitud de admisión, se publicará en la Página Web oficial y estará disponible únicamente de lunes a viernes, en horario de **7:00 a.m. a 1:00 p.m.** para alumnos de nuevo ingreso.
- En el caso de ser reingreso, por favor escribir al correo **info@lasalle.edu.ni** antes de llenar el formulario.





Calendario – Prueba de Admisiones

Preescolar

GRADO	FECHA	PRUEBA
I NIVEL	24 Septiembre	Psicológica 8:00 - 10:30 a.m en Sala de Audiovisuales 2 Previamente dar respuesta al formulario que se enviará
II NIVEL	25 Septiembre	Psicológica 8:00 - 10:30 a.m en Sala de Audiovisuales 2 Previamente dar respuesta al formulario que se enviará
III NIVEL	26 Septiembre (Grupo 1)	Psicológica 8:00 - 10:30 a.m en Sala de Audiovisuales 2 Previamente dar respuesta al formulario que se enviará
	27 Septiembre (Grupo 2)	
	25 Septiembre (Grupo 1 y 2)	Académica 1:30 - 4:00 p.m.



Calendario Prueba de Admisiones

Primaria y Secundaria

GRADO	FECHA	PRUEBA
• 1er Grado	26 Septiembre (1 y 2 Grupo)	Académica 1:30 - 4:00 p.m.
	30 Septiembre (Grupo 1)	Psicológica 8:00 - 10:30 a.m. en Sala de Audiovisuales 2 Previamente dar respuesta al formulario que se enviará
	1 Octubre (Grupo 2)	Psicológica 8:00 - 11:30 a.m. en Sala de Audiovisuales 2 Previamente dar respuesta al formulario que se enviará
• 2do a 9no Grado	23 Septiembre	Psicológica 8:00 - 11:30 a.m. en Sala de Audiovisuales 2 Previamente dar respuesta al formulario que se enviará
	24 Septiembre	Académica 8:00 - 11:30 a.m.



ADMISIONES

2025

Teléfonos

+(505) 2278-0165 / +(505) 2277-0430



www.lasalle.com.ni



[lasallepedagogicomanagerua](https://www.facebook.com/lasallepedagogicomanagerua)



info@lasalle.edu.ni



[Institutopedagogicolasalle](https://www.instagram.com/Institutopedagogicolasalle)

¡Viva Jesús en nuestros corazones! ¡Por siempre!